

| ZESTAWIENIE STALI ZBROJENIOWEJ |                |         |              |       |                          |                  |       |       |        |         |       |
|--------------------------------|----------------|---------|--------------|-------|--------------------------|------------------|-------|-------|--------|---------|-------|
| POZYCJA<br>OBLICZENIOWA        | NUMER<br>PRETA | #<br>mm | DŁUGOŚĆ<br>m | ILOŚĆ | ILOŚĆ<br>POZYCJI OBLICZ. | DŁUGOŚĆ OGÓŁEM m |       |       |        |         |       |
|                                |                |         |              |       |                          | #8               | #10   | #12   | #16    | #25     | #32   |
| Ława<br>fundamentowa           | 1              | 25      | 6,18         | 48    | 4                        |                  |       |       | 340,48 | 1186,56 |       |
|                                | 2              | 16      | 6,08         | 14    |                          |                  |       |       |        |         |       |
|                                | 3              | 8       | 3,34         | 21    |                          | 280,56           |       |       |        |         |       |
|                                | 4              | 8       | 4,00         | 21    |                          | 336,00           |       |       |        |         |       |
| DŁUGOŚĆ CAŁKOWITA m            |                |         |              |       |                          | 616,56           |       |       | 340,48 | 1186,56 |       |
| MASA kg/m                      |                |         |              |       |                          | 0,395            | 0,617 | 0,888 | 1,580  | 3,850   | 6,310 |
| MASA kg                        |                |         |              |       |                          | 243,54           |       |       | 537,95 | 4568,25 |       |
| MASA CAŁKOWITA kg              |                |         |              |       |                          | 5349,74          |       |       |        |         |       |

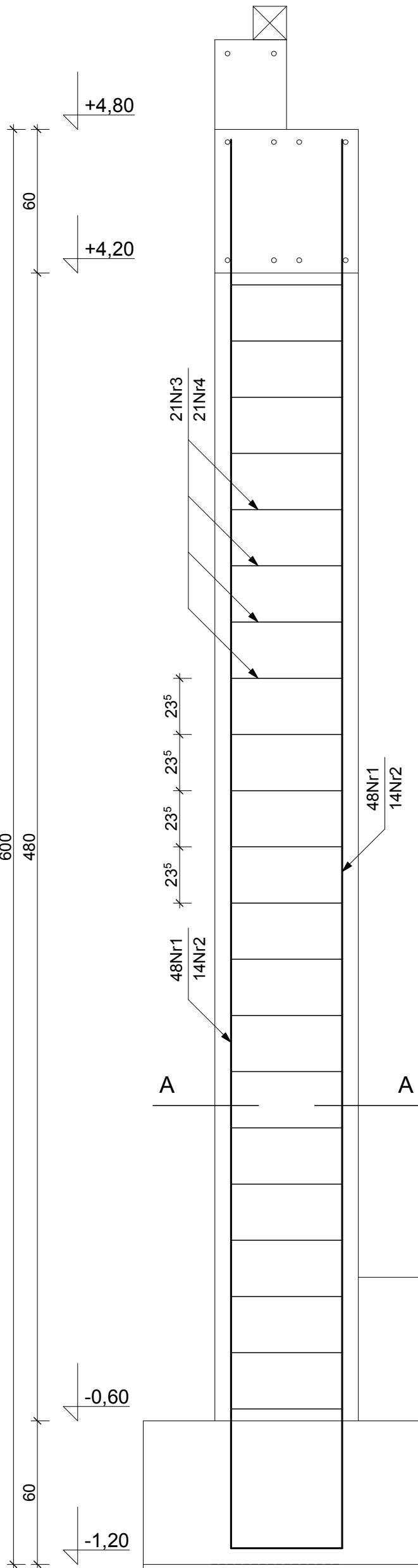

590

14Nr2, #16, L=6.08

18

590

48Nr1, #25, L=6.18

28

A - A

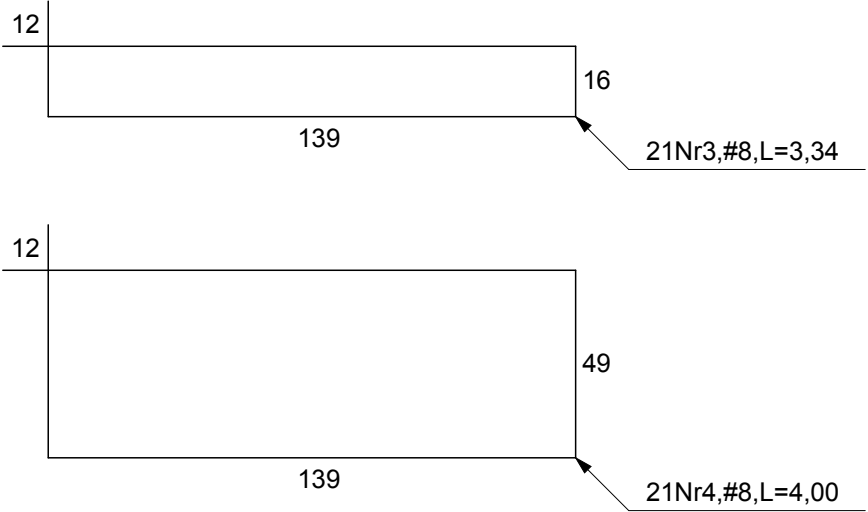
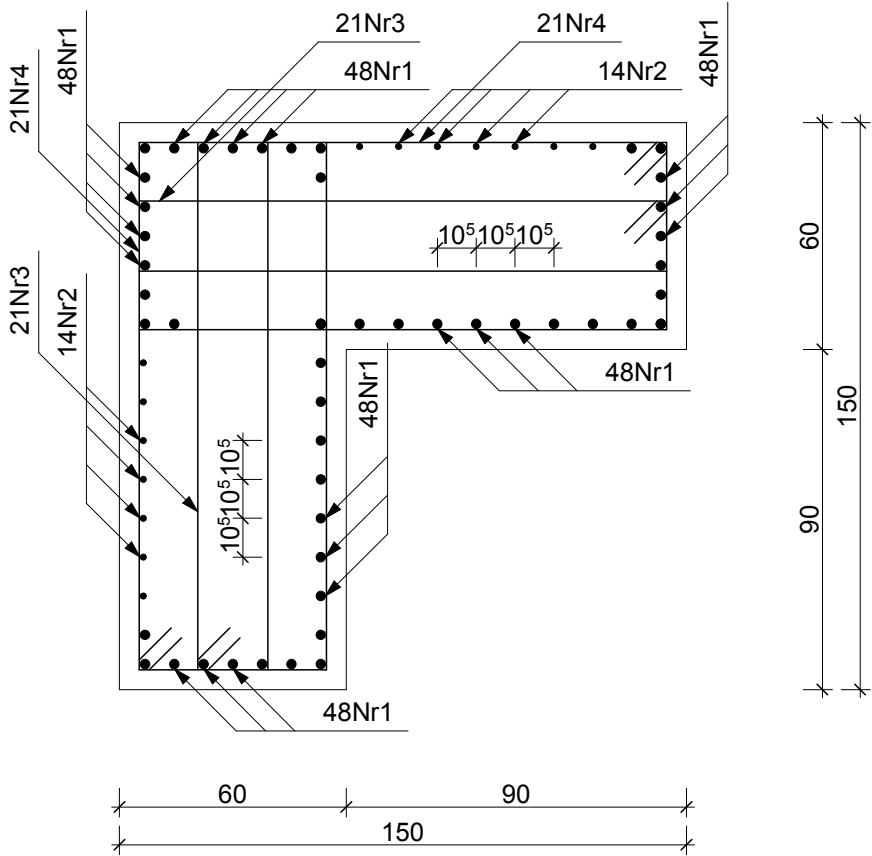

BETON C30/37  
STAL AIII (B500SP)  
OTULINA 5,5 cm

|  |  |         |                            |
|--|--|---------|----------------------------|
|  <b>KOMPLEXBUD</b><br>98-200 Sieradz ul. Nowowiejskiego 11A<br>tel. 603 962 032, tel/fax 43 822 30 33<br>komplexbud@op.pl |  |         |                            |
| Obiekt   | Budynek magazynu soli<br>Sieradz, ul. Zachodnia, dz. nr ew.463/2,464/2 |         |                            |
| Inwestor   | Powiatowy Zarząd Dróg w Sieradzu<br>98-200 Sieradz, Plac Wojewódzki 3  |         |                            |
| Nazwa<br>rysunku   | <b>RDZEŃ R-2</b>   |         | Branża<br><b>BUDOWLANA</b> |
|  |  |         | Skala                      |
| Opracował  | mgr inż. W. Oracz<br>nr upr. 797/88                                    | 05.2019 | Nr rys.<br><b>1:20</b>     |
| Sprawdził  | mgr inż. arch. T. Miziała<br>nr upr. 92/70                             | 05.2019 | <b>K6</b>                  |