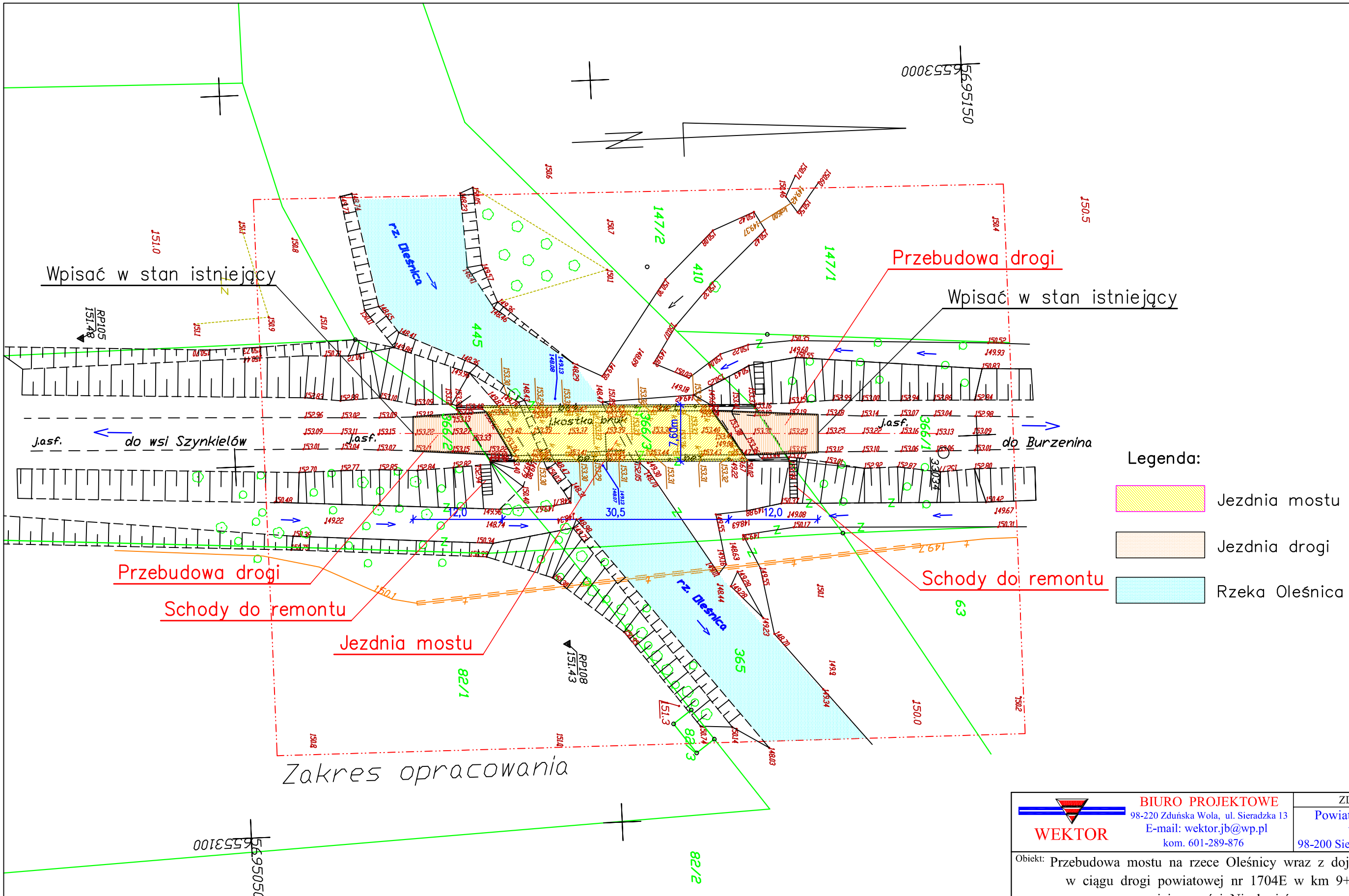

WEKTOR	BIURO PROJEKTOWE 98-220 Zduńska Wola, ul. Sieradzka 13 E-mail: wektor.jb@wp.pl kom. 601-289-876	ZLECENIODAWCA Powiatowy Zarząd Dróg w Sieradzu 98-200 Sieradz, Plac Wojewodzki 3	
Obiekt: Przebudowa mostu na rzece Oleśnicy wraz z dojazdami, w ciągu drogi powiatowej nr 1704E w km 9+736 w miejscowości Niechmirów			PB
Działki nr: 366/1; 366/2; 366/3; 365; 445. Obręb 17 Niechmirów			Skala
Rysunek: Projekt zagospodarowania terenu			1:500

	Imię i nazwisko	Nr uprawnień	Specjalność	Podpis	Nr rysunku
Projektant	mgr inż. Józef Borkiewicz	25/00/WŁ	konstr.-bud.		2
Asystent	mgr inż. Piotr Borkiewicz				
Branża	Mostowa	Data: 08 - 2015			