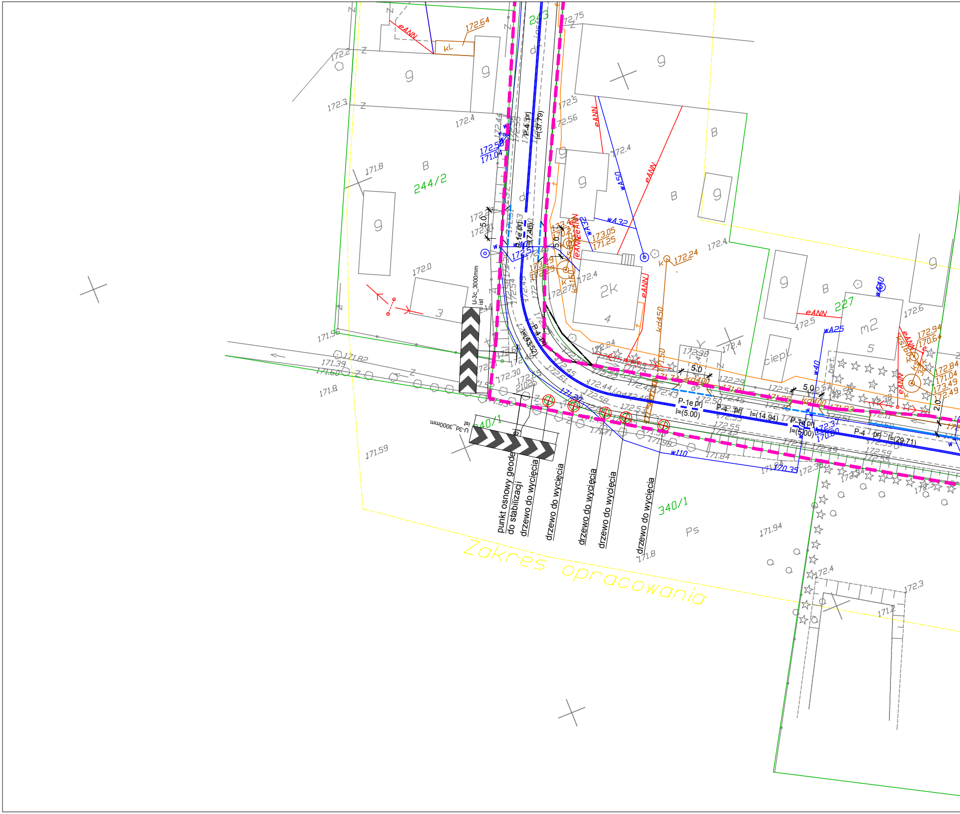
Zakres opracowania
244/2
243
227
340/1
B
9
2k
m2
ciepl.
Ps
punkt osnowy geode
do stabilizacji
drzewo do wycięcia
drzewo do wycięcia
drzewo do wycięcia
drzewo do wycięcia
drzewo do wycięcia
U-3c_3000mm
ist
U-3d_3000mm
ist
P-4 prj
l=(37.79)
P-1e prj
l=(7.46)
P-1e prj
l=(5.00)
P-4 prj
l=(14.94)
P-4 prj
l=(29.71)
5.0
2.0
eANN
wA32
wA50
wA25
w110
kd400
kd450
kl.
172.64
172.75
172.4
171.8
172.0
171.59
171.94

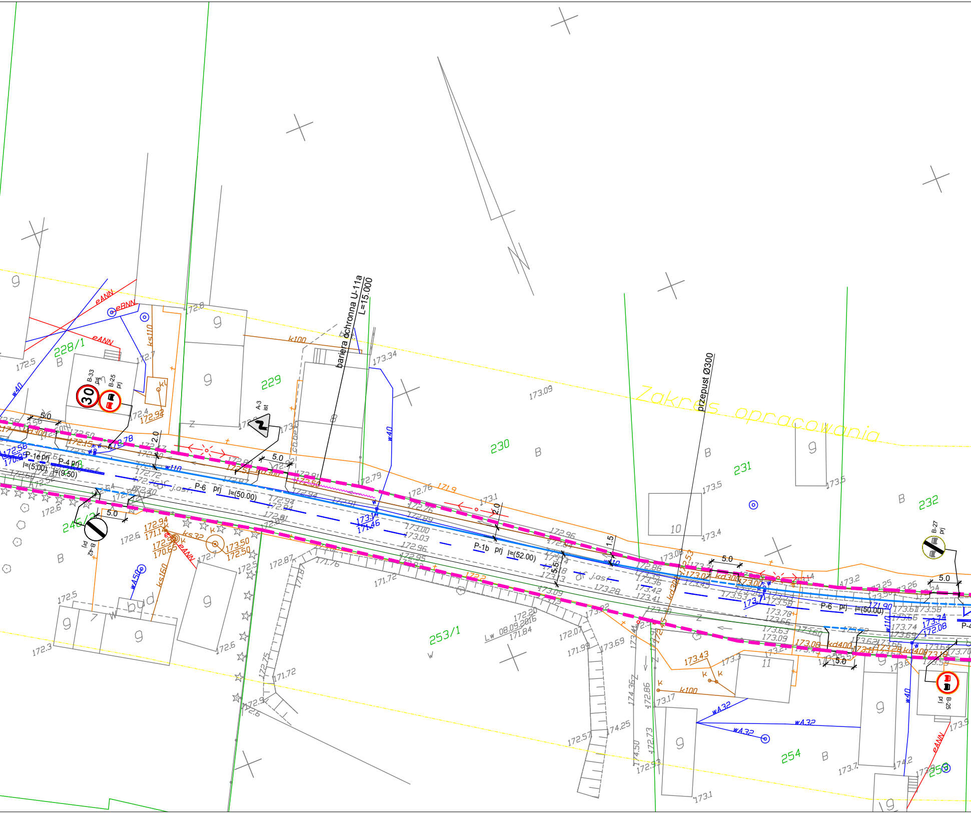
Zakres opracowania
bariera ochronna U-11a
L=15.000
przepust Ø300
228/1
229
230
231
232
245/3
253/1
254
255
B-33 prj
B-25 prj
B-42 prj
B-27 prj
A-3 ist
30
P-1e prj
l=(5.00)
P-4 prj
l=(9.50)
P-6 prj l=(50.00)
P-1b prj l=(52.00)
P-6 prj l=(50.00)
5.0
2.0
1.5
5.5
eANN
eBNN
w40
w110
wA32
wA50
k100
kd300
kd400
ks110
ks150
ks32
j.asf.
bud
Lw 08.09.2016
171.84
172.20
173.09
173.34
173.5
173.4
172.8
172.5
172.7
172.6
172.3
172.94
171.11
173.50
172.50
171.72
171.76
172.87
173.14
171.46
173.43
173.17
173.69
172.57
174.25
174.36
174.50
172.73
172.93
172.86
173.1
173.7
174.2
173.2
173.25
173.26
173.74
172.08
171.90
173.06
173.11
173.16
173.03
171.9
172.76
172.79
172.92
172.78
172.56
172.15

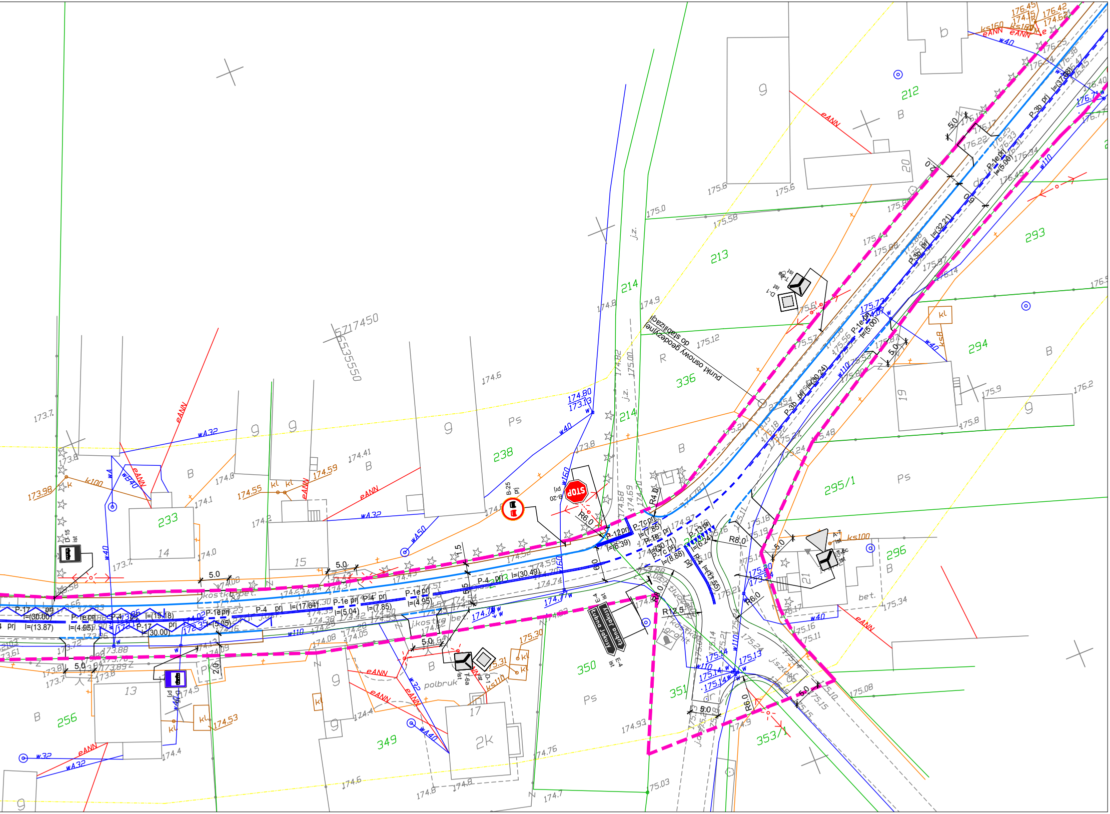
5717450
5535550
punkt osnowy geodezyjnej do stabilizacji
212
213
214
233
238
256
293
294
295/1
296
336
349
350
351
353/1
STOP
B-20
B-25
D-15
D-1
E-4
T-6a
Zubna Jakuby
Zubna Jakuby
R4.0
R6.0
R8.0
R12.5
P-12 prj
l=(6.39)
P-7c prj
l=(7.85)
P-1e prj
l=(30.71)
P-7c prj
l=(8.88)
P-13 prj
l=(6.24)
P-14 prj
l=(17.55)
P-4 prj
l=(30.49)
P-4 prj
l=(17.64)
P-1e prj
l=(5.04)
P-4 prj
l=(7.85)
P-1e prj
l=(4.95)
P-17 prj
l=(30.00)
l=(13.87)
l=(19.18)
P-1e prj
l=(5.05)
P-3b prj
l=(30.24)
P-3b prj
l=(32.21)
P-3b prj
l=(37.88)
P-1e prj
l=(5.00)
P-1e prj
l=(5.00)
5.0
2.0
1.5
6.0
j.z.
j.kostka bet.
kostka bet.
polbruk
bet.
j.szl.
eANN
w32
wA32
w40
wA40
wA50
w110
w150
wA
wB40
k100
ks100
ks110
ks150
ks8
kl
Ps
B
R
g
9
13
14
15
17
19
20
21
2k
173.7
173.8
173.98
174.0
174.1
174.2
174.4
174.41
174.53
174.55
174.59
174.6
174.7
174.76
174.8
174.80
173.13
174.9
174.93
175.0
175.03
175.08
175.12
175.13
175.14
175.30
175.34
175.58
175.6
175.8
175.9
176.2
176.42
176.45

LEGENDA:

- linie regulacyjne drogi powiatowej
- krawężnik betonowy 15x30cm
- krawężnik betonowy 15x30cm "zatopiony" +2cm
- istniejący krawężnik
- obrzeże betonowe 8x30cm - obramowanie zjazdów
- obrzeże betonowe 8x30cm
- krawędź pobocza
- bariery ochronne
- istniejące rowy
- projektowane rowy
- elementy do rozbiórki

B-5 ist - istniejące oznakowanie pionowe

A-6c ist - istniejące oznakowanie pionowe do likwidacji

D-6 do przen. - istniejące oznakowanie pionowe do przestawienia

A-17 przen. - istniejące oznakowanie pionowe po przestawieniu

A-7 prj - projektowane oznakowanie pionowe

- istniejące oznakowanie poziome
- projektowane oznakowanie poziome

TEMAT

PRZEBUDOWA CIĄGU DRÓG POWIATOWYCH
NR 1720E/1721E/1719E WRÓBLEW - WĄGŁCZEW - GRUSZCZYCE

LOKALIZACJA

DROGA POWIATOWA NR 1720E/1721E/1719E
WRÓBLEW - WĄGŁCZEW - GRUSZCZYCE

INWESTOR

Powiatowy Zarząd Dróg w Sieradzu
98-200 Sieradz, Plac Wojewódzki 3

BBC BEST BUILDING CONSULTANTS

GENERALNY PROJEKTANT

BBC Best Building Consultants Sp. z o.o.
96-300 Żyrardów ul. Gen. Bema 42a, bbc@bbconsultants.pl

BRANŻA DROGOWA:

PROJEKTANT	PODPIS
mgr inż. Mariusz Mikliński	

TREŚĆ RYSUNKU

STAŁA ORGANIZACJA RUCHU - ETAP II

SKALA	DATA
1:500	10.2016

FAZA	BRANŻA	NR RYSUNKU	REWIZJA
PW	-	2.3	