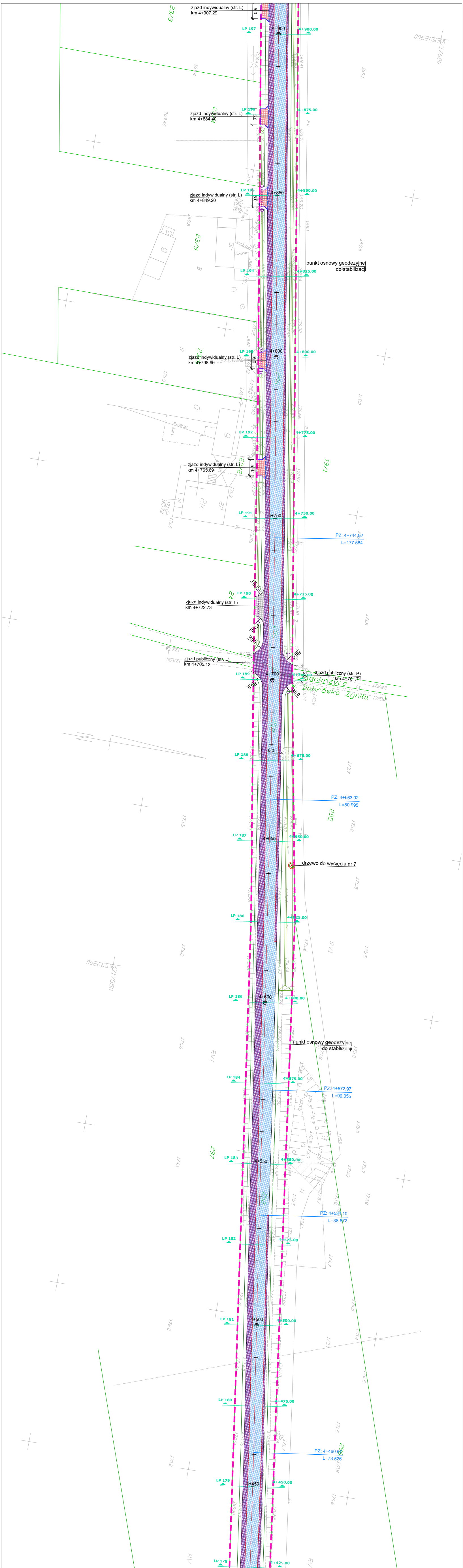
zjazd indywidualny (str. L)
km 4+907.29
LP 197
4+900
4+900.00
zjazd indywidualny (str. L)
km 4+884.40
LP 196
4+875.00
zjazd indywidualny (str. L)
km 4+849.20
LP 195
4+850
4+850.00
punkt osnowy geodezyjnej
do stabilizacji
LP 194
4+825.00
zjazd indywidualny (str. L)
km 4+798.96
LP 193
4+800
4+800.00
LP 192
4+775.00
zjazd indywidualny (str. L)
km 4+765.69
LP 191
4+750
4+750.00
PZ: 4+744.92
L=177.584
zjazd indywidualny (str. L)
km 4+722.73
LP 190
4+725.00
zjazd publiczny (str. L)
km 4+705.12
LP 189
4+700
zjazd publiczny (str. P)
km 4+701.71
Dąbrówka Zgniła
Radokrzyce
LP 188
6,0
4+675.00
PZ: 4+663.02
L=80.995
LP 187
4+650
4+650.00
drzewo do wycięcia nr 7
LP 186
4+625.00
LP 185
4+600
4+600.00
punkt osnowy geodezyjnej
do stabilizacji
LP 184
4+575.00
PZ: 4+572.97
L=90.055
LP 183
4+550
4+550.00
PZ: 4+534.10
L=38.872
LP 182
4+525.00
LP 181
4+500
4+500.00
LP 180
4+475.00
PZ: 4+460.54
L=73.526
LP 179
4+450
4+450.00
LP 178
4+425.00
5538900
5539200
217600
217550

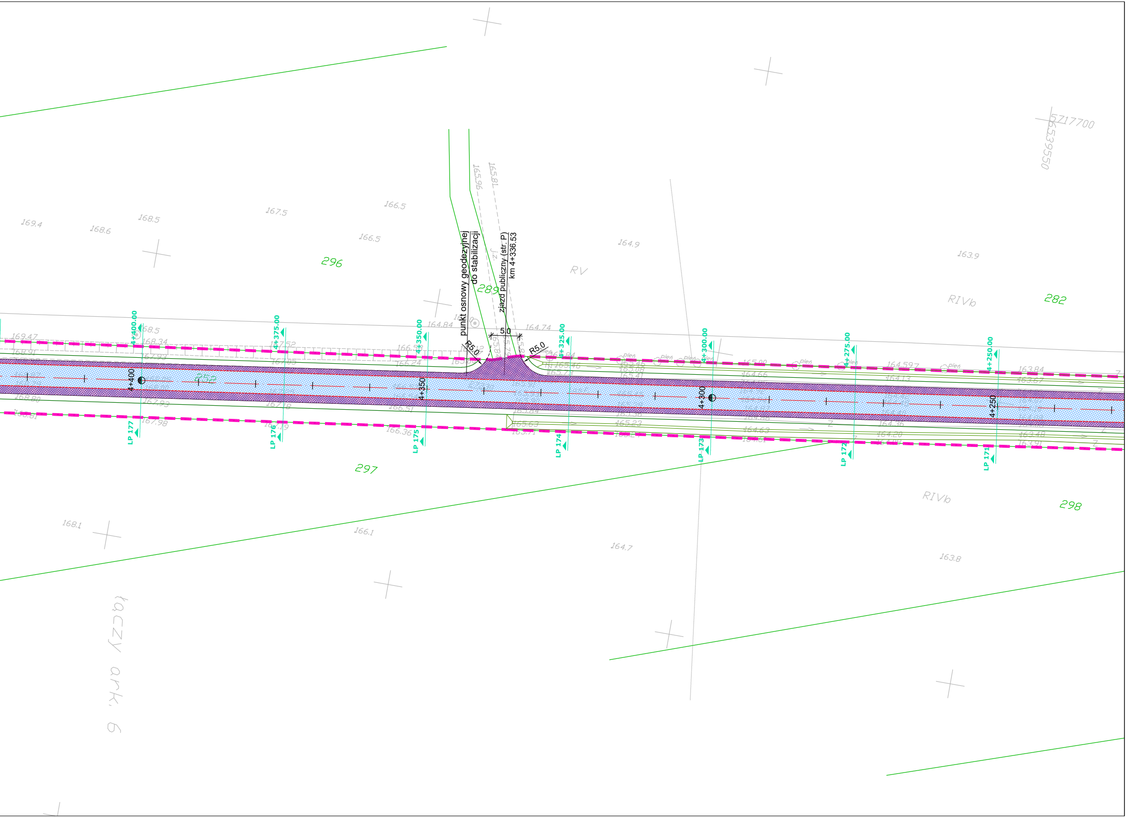

LP 177
4+400
4+400.00
LP 176
4+375.00
LP 175
4+350
4+350.00
punkt osnowy geodezyjnej
do stabilizacji
zjazd publiczny (str. P)
km 4+336.53
R5.0
R5.0
5.0
LP 174
4+325.00
LP 173
4+300
4+300.00
LP 172
4+275.00
LP 171
4+250
4+250.00
296
297
289
282
298
RV
RIVb
RIVb
łączy ark. 6
5717700
6539550

▬ ▬	- linie regulacyjne drogi powiatowej
▨	- nawierzchnia asfaltowa jezdni
▨	- nawierzchnia wyniesionych przejść dla pieszych z kostki betonowej
▨	- nawierzchnia zjazdów z kostki betonowej
▨	- nawierzchnia chodnika z kostki betonowej
▨	- nawierzchnia zjazdów z destruktu
▨	- nawierzchnia z destruktu
▨	- powierzchnia poszerzenia istniejącej jezdni
─	- krawężnik betonowy 15x30cm
‐ ‐ ‐	- krawężnik betonowy 15x30cm "zatopiony" +2cm
‐ ‐ ‐	- istniejący krawężnik
─	- obrzeże betonowe 8x30cm - obramowanie zjazdów
─	- obrzeże betonowe 8x30cm
─	- krawędź pobocza
‐ ‐ ‐	- krawędź cięcia nawierzchni
─	- bariery ochronne
═	- istniejące rowy do odmulenia i wyprofilowania
▨	- rów umocniony płytami ażurowymi
~~	- elementy do rozbiórki
‐ ‐ ‐	- przepusty z rur PEHD, ścianki prefabrykowane
▬	- projektowane wpusty deszczowe

TEMAT

PRZEBUDOWA CIĄGU DRÓG POWIATOWYCH
NR 1720E/1721E/1719E WRÓBLEW - WĄGŁCZEW - GRUSZCZYCE

LOKALIZACJA

DROGA POWIATOWA NR 1720E/1721E/1719E
WRÓBLEW - WĄGŁCZEW - GRUSZCZYCE

INWESTOR

Powiatowy Zarząd Dróg w Sieradzu
98-200 Sieradz, Plac Wojewódzki 3

GENERALNY PROJEKTANT
BBC Best Building Consultants
Nadzory i Doradztwo Budowlane Łukasz Zdziebłowski
96-300 Żyrardów, ul. Bema 42a

BRANŻA DROGOWA:

PROJEKTANT		PODPIS
mgr inż. Jakub Jońca	nr upr: LOD/1870/PWOD/14	
ASYSTENT PROJEKTANTA		PODPIS
mgr inż. Agnieszka Kruczek		
SPRAWDZAJĄCY		PODPIS
mgr inż. Jarosław Kluska	nr upr: LOD/2501/PWOD/14	

TREŚĆ RYSUNKU

PLAN SYTUACYJNY - ETAP I

SKALA	DATA		
1:500	01.2017		
FAZA	BRANŻA	NR RYSUNKU	REWIZJA
PW	DROGI	2.10	