MAPA DO CELÓW PROJEKTOWYCH

Oznaczenie kancelaryjne zgłoszenia pracy geodezyjnej	PODGK.6640.2105.2016	
Miejscowość:	Trasa Wróblew – Wągłczew – Gruszczyce Etap I Ark. 6 [14]	
Jednostka ewidencyjna	identyfikator	101410_2
	nazwa	Gmina Wróblew
Obręb ewidencyjny	identyfikator	101410_2.0022, 0003
	nazwa i numer	Sadokrzyce (obr. 22)
Skala mapy	1 : 500	Dąbrówka Zgniła (obr. 3)
Nazwa układu współrzędnych	prostokątnych płaskich	2000/6
	wysokości	Kronsztadt 1960
Oznaczenie granic obszaru, który był przedmiotem aktualizacji	—··—··—··—	
Oznaczenie i opis obiektów projektowanych	zjazd – 7733/2014	
Oznaczenie i informacje o służebnościach gruntowych mających wpływ na zagospodarowanie gruntów, zlokalizowanych w granicach projektowanej inwestycji	brak	
Oznaczenie i symbol konturu użytku gruntowego, który nie jest ujawniony w bazie ewidencji gruntów i budynków	brak	
Mapa aktualna na dzień	2016.09.06	

Poświadcza się, że niniejszy dokument został opracowany w wyniku prac geodezyjnych i kartograficznych, których rezultaty zawiera operat techniczny wpisany do ewidencji materiałów państwowego zasobu geodezyjnego i kartograficznego

Organ prowadzący państwowy zasób geodezyjny i kartograficzny	STAROSTA SIERADZKI
Identyfikator ewidencji materiału zasobu - operatu technicznego	P.1014.2016.2585
Data wpisania operatu technicznego do ewidencji materiałów zasobu	2016 WRZ. 14
Imię, nazwisko i podpis osoby reprezentującej organ	Z up. STAROSTY

Grażyna Górska
/Starszy inspektor/

UWAGA: Nie wyklucza się istnienia w terenie innych przewodów, o których brak informacji wynika z zaszłości historycznych lub niedopełnienia przepisów zgłoszenia do inwentaryzacji (Ustawa Prawo Geodezyjne i Kartograficzne – Dz.U. Nr 30 poz. 163 z 1989r. wraz z późniejszymi zmianami)

GEODETA UPRAWNIONY
JACEK SOBIERAJ
98-200 Sieradz, Daszyńskiego 7/4
Nr upr. 8912
tel. 0605 360 611

Jacek Sobieraj (8912)
Imię i nazwisko, nr uprawnień geodety uprawnionego który opracował mapę

USŁUGOWO-HANDLOWA
ACOWNIA GEODEZYJNA
Sobieraj Jacek
-200 Sieradz, ul. Daszyńskiego 7/4
827-110-34-20, Regon 10054263
tel. 605 360 611

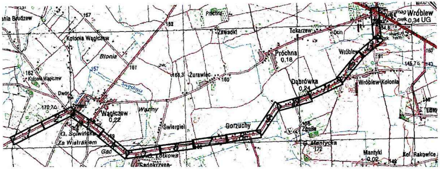
Kolonia Brudzew
Kolonia Wągłczew
Błonia
Prądzew
Zawadki
Tokarzew
Ocin
Wróblew
Próchna 0,18
Żurawiec
Dąbrówka 0,24
Wróblew-Kolonia
Kolonia Wągłczew
Dwór
Wągłczew 0,22
Ważny
Świerginie
Gorzuchy
G. Sołwińskie
Za Wiatrakiem
Gać
Łółkowa
Sadokrzyce
Mantycka
Mantyki 0,02
Kol. Rakowice
Swędnia

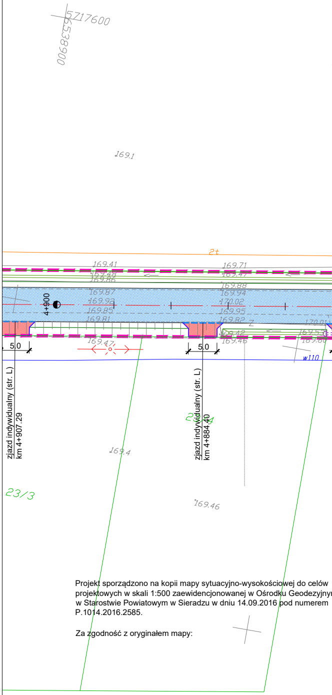
5717600
6538900
169.1
2t
169.41
169.48
169.86
169.87
169.92
169.85
169.81
169.71
169.47
169.88
169.94
170.02
169.95
169.82
Z
170.01
169.42
169.53
169.46
169.80
169.47
4+900
5.0
5.0
w110
zjazd indywidualny (str. L) km 4+907.29
zjazd indywidualny (str. L) km 4+884.40
23/3
23/4
169.4
169.46

Projekt sporządzono na kopii mapy sytuacyjno-wysokościowej do celów projektowych w skali 1:500 zaewidencjonowanej w Ośrodku Geodezyjny
w Starostwie Powiatowym w Sieradzu w dniu 14.09.2016 pod numerem P.1014.2016.2585.

Za zgodność z oryginałem mapy:

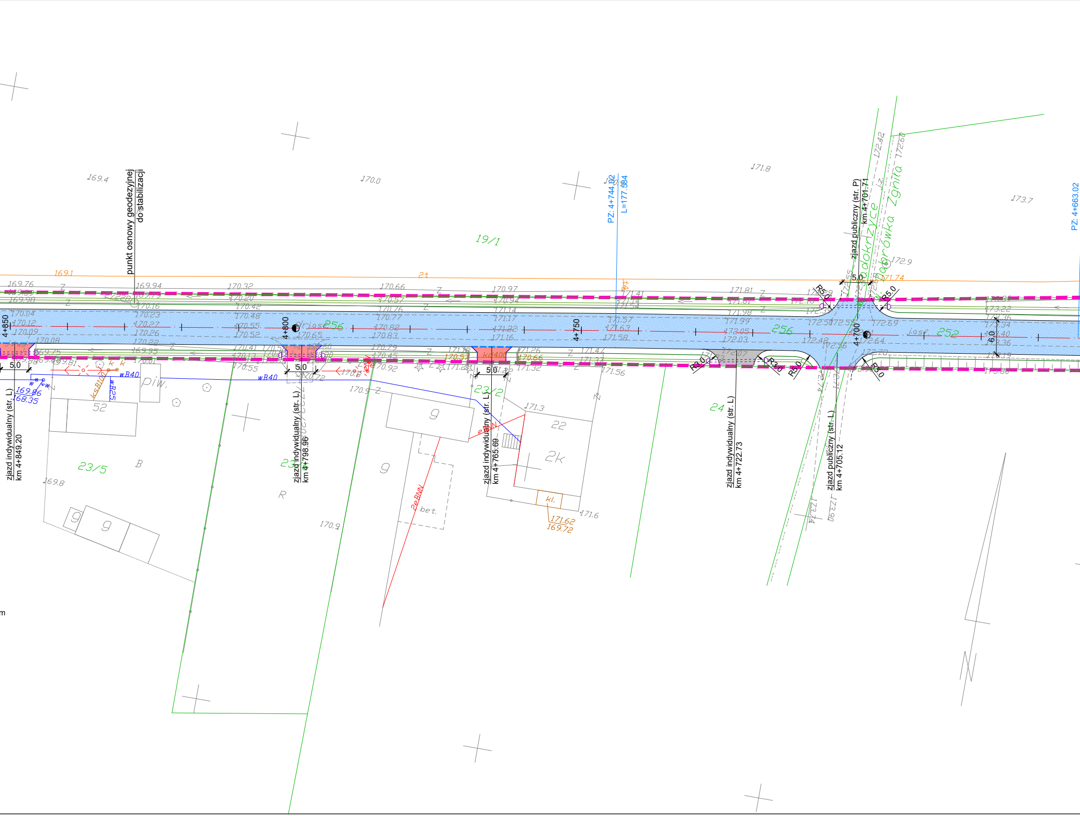
punkt osnowy geodezyjnej do stabilizacji
PZ: 4+744.02
L=177.584
PZ: 4+663.02
zjazd publiczny (str. P) km 4+701.71
ul. Podkrzyce
ul. Dąbrówka Zgnita
19/1
256
252
4+850
4+800
4+750
4+700
5.0
6.0
R5.0
R3.0
zjazd indywidualny (str. L) km 4+849.20
zjazd indywidualny (str. L) km 4+798.96
zjazd indywidualny (str. L) km 4+765.69
zjazd indywidualny (str. L) km 4+722.73
zjazd publiczny (str. L) km 4+705.12
23/5
23/2
24
52
22
2k
piw.
bet.
kl.
wB40
wB25
ksB100
eBNN
2eBNN
171.62
169.72
169.4
170.0
171.8
173.7
172.9
171.74
169.1
170.9
171.3
171.6
169.8

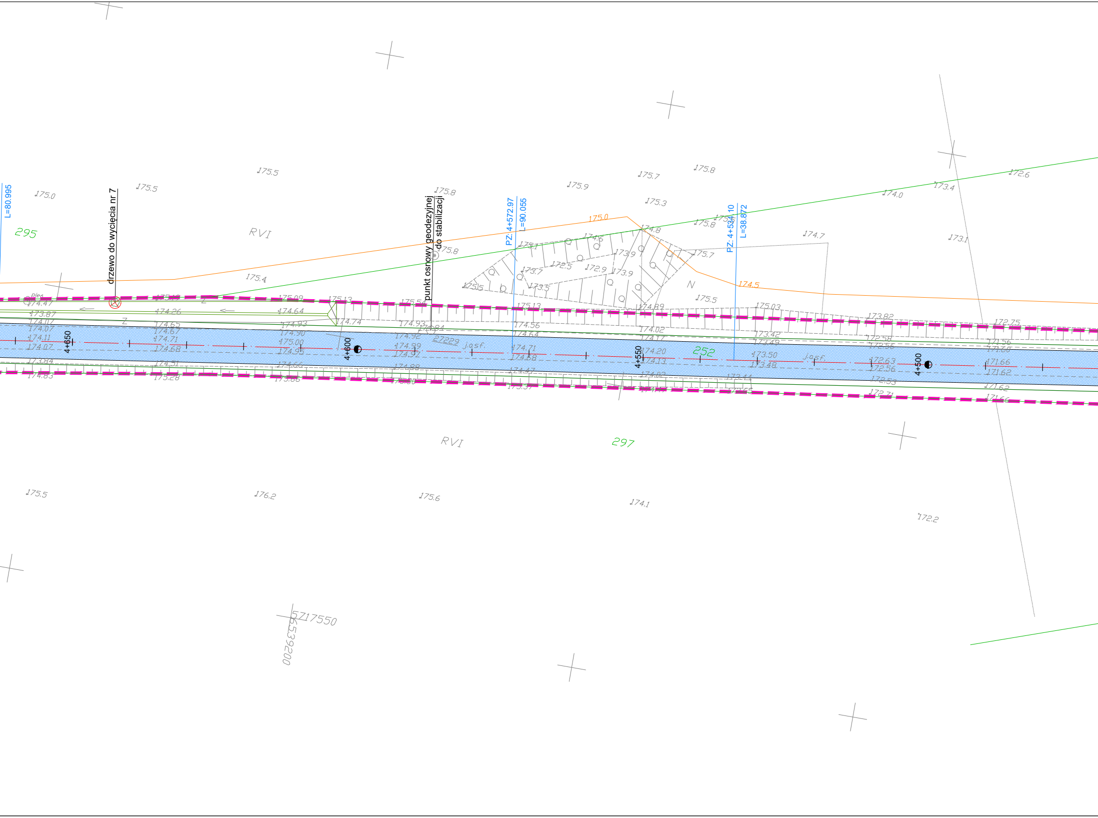
L=80.995
295
drzewo do wycięcia nr 7
RVI
punkt osnowy geodezyjnej do stabilizacji
PZ: 4+572.97
L=90.055
PZ: 4+534.10
L=38.872
175.0
174.5
N
4+650
4+600
4+550
4+500
252
27229
Josf
RVI
297
5717550
6539200
175.5
175.0
175.5
175.8
175.9
175.7
175.8
175.3
174.0
173.4
172.6
174.7
173.1
175.4
175.5
176.2
175.6
174.1
172.2

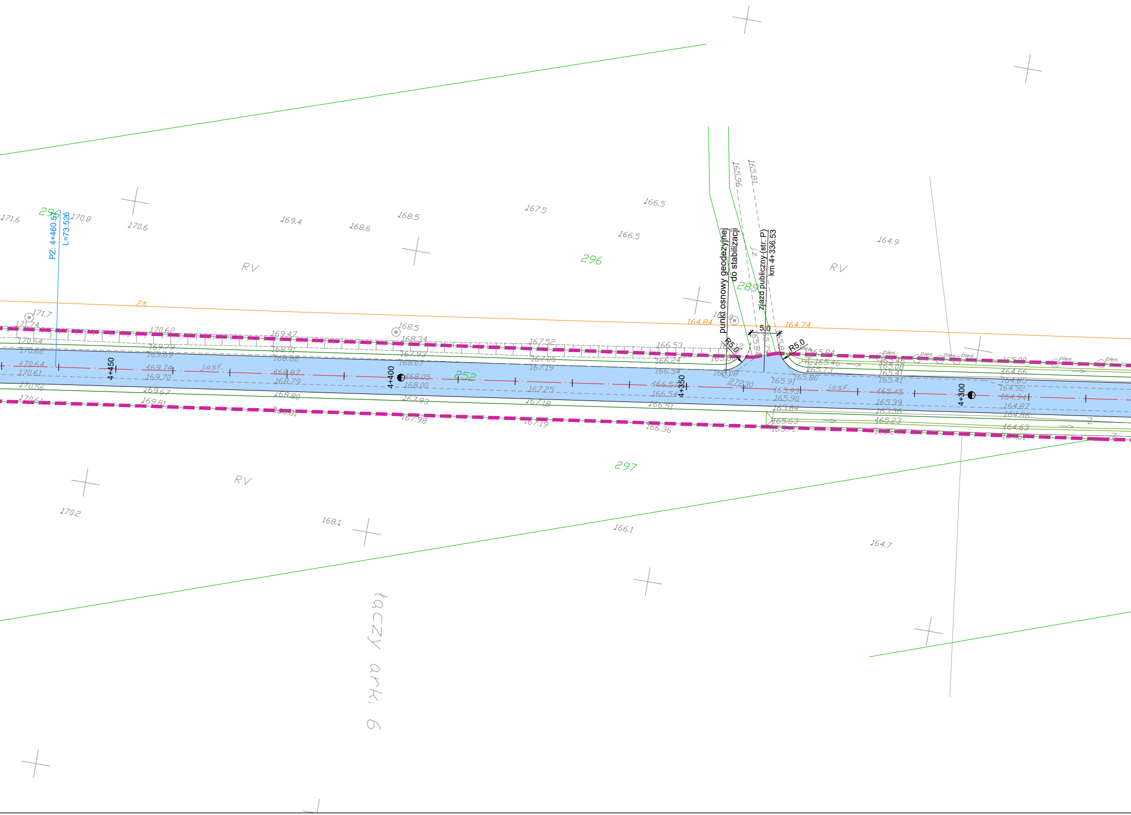
PZ: 4+460.57
L=73.526
296
296
289
252
297
2t
RV
RV
RV
punkt osnowy geodezyjnej do stabilizacji
zjazd publiczny (str. P) km 4+336.53
R5.0
R5.0
5.0
4+450
4+400
4+350
4+300
164.84
164.74
j.asf.
j.asf.
j.z.
pień
27230
171.6
170.8
170.6
169.4
168.6
168.5
167.5
166.5
166.5
164.9
171.7
171.74
170.62
169.47
168.5
168.34
167.52
166.53
165.96
165.81
165.84
165.46
165.73
165.80
165.91
165.93
165.90
165.84
165.63
166.08
166.54
166.52
166.24
166.51
166.36
167.25
167.19
167.18
167.05
168.00
168.05
168.07
168.80
168.79
168.87
169.74
169.70
169.79
169.67
169.81
170.64
170.61
170.56
170.2
168.1
166.1
164.7
165.39
165.45
165.23
164.66
164.92
164.82
164.63
łączy ark. 6

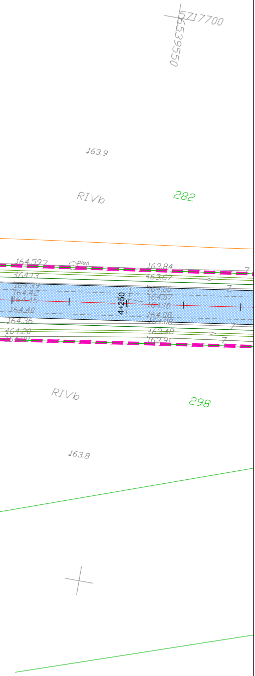
5717700
6539550
163.9
RIVb
282
164.597
pleń
163.84
164.13
163.67
164.39
164.42
164.45
164.40
164.36
164.20
164.08
164.00
164.07
164.10
164.08
164.08
163.48
163.91
4+250
Z
RIVb
298
163.8

LEGENDA

▬	- linie regulacyjne drogi powiatowej
▨	- nawierzchnia asfaltowa jezdni
▨	- nawierzchnia wyniesionych przejść dla pieszych z kostki betonowej
▨	- nawierzchnia zjazdów z kostki betonowej
▨	- nawierzchnia chodnika z kostki betonowej
▨	- nawierzchnia zjazdów z destruktu
▨	- nawierzchnia z destruktu
─	- krawężnik betonowy 15x30cm
- - -	- krawężnik betonowy 15x30cm "zatopiony" +2cm
- - -	- istniejący krawężnik
─	- obrzeże betonowe 8x30cm - obramowanie zjazdów
─	- obrzeże betonowe 8x30cm
─	- krawędź pobocza
····	- bariery ochronne
═	- istniejące rowy do odmulenia i wyprofilowania
▨	- rów umocniony płytami ażurowymi
~~	- elementy do rozbiórki
⊂===⊃	- przepusty z rur PEHD, ścianki prefabrykowane
▬	- projektowane wpusty deszczowe
─	- projektowana kanalizacja deszczowa

rzędna włazu
rzędna dna kanału
D2.1

TEMAT

PRZEBUDOWA CIĄGU DRÓG POWIATOWYCH
NR 1720E/1721E/1719E WRÓBLEW - WĄGŁCZEW - GRUSZCZYCE

LOKALIZACJA

DROGA POWIATOWA NR 1720E/1721E/1719E
WRÓBLEW - WĄGŁCZEW - GRUSZCZYCE

INWESTOR

Powiatowy Zarząd Dróg w Sieradzu
98-200 Sieradz, Plac Wojewódzki 3

BBC
BEST BUILDING CONSULTANTS

GENERALNY PROJEKTANT
BBC Best Building Consultants
Nadzory i Doradztwo Budowlane Łukasz Zdziebłowski
96-300 Żyrardów, ul. Bema 42a

BRANŻA DROGOWA:

PROJEKTANT	PODPIS
mgr inż. Jakub Jońca nr upr: LOD/1870/PWOD/14	
ASYSTENT PROJEKTANTA	PODPIS
mgr inż. Agnieszka Kruczek	
SPRAWDZAJĄCY	PODPIS
mgr inż Jarosław Kluska nr upr: LOD/2501/PWOD/14	

BRANŻA WODOCIĄGOWO-KANALIZACYJNA:

PROJEKTANT	PODPIS
mgr inż. Kinga Mosiniak nr upr: 166/DOŚ/14	
SPRAWDZAJĄCY	PODPIS
mgr inż. Janusz Fengler nr upr: 324/82/87	

TREŚĆ RYSUNKU

PROJEKT ZAGOSPODAROWANIA TERENU - ETAP I

SKALA	DATA		
1:500	01.2017		
FAZA	BRANŻA	NR RYSUNKU	REWIZJA
PB	-	2.10	