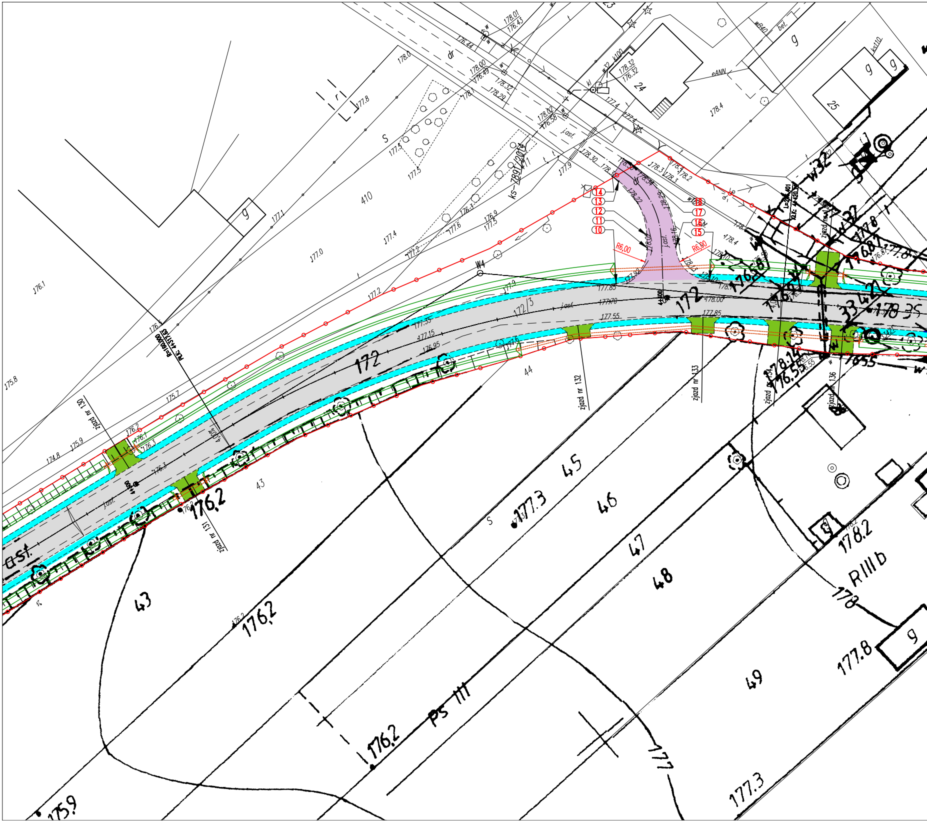
172
172/3
410
43
44
45
46
47
48
49
24
25
g
dr
S
j.asf.
R6,00
W4
10
11
12
13
14
15
16
17
18
zjazd nr 130
zjazd nr 131
zjazd nr 132
zjazd nr 133
zjazd nr 136
177.55
177.85
178.00
177.35
177.15
176.95
176,2
177.3
177.8
178.2
178.35
R IIIb
Ps III
178
177
175.9
176.1
175.8
177.0
177.4
178.4

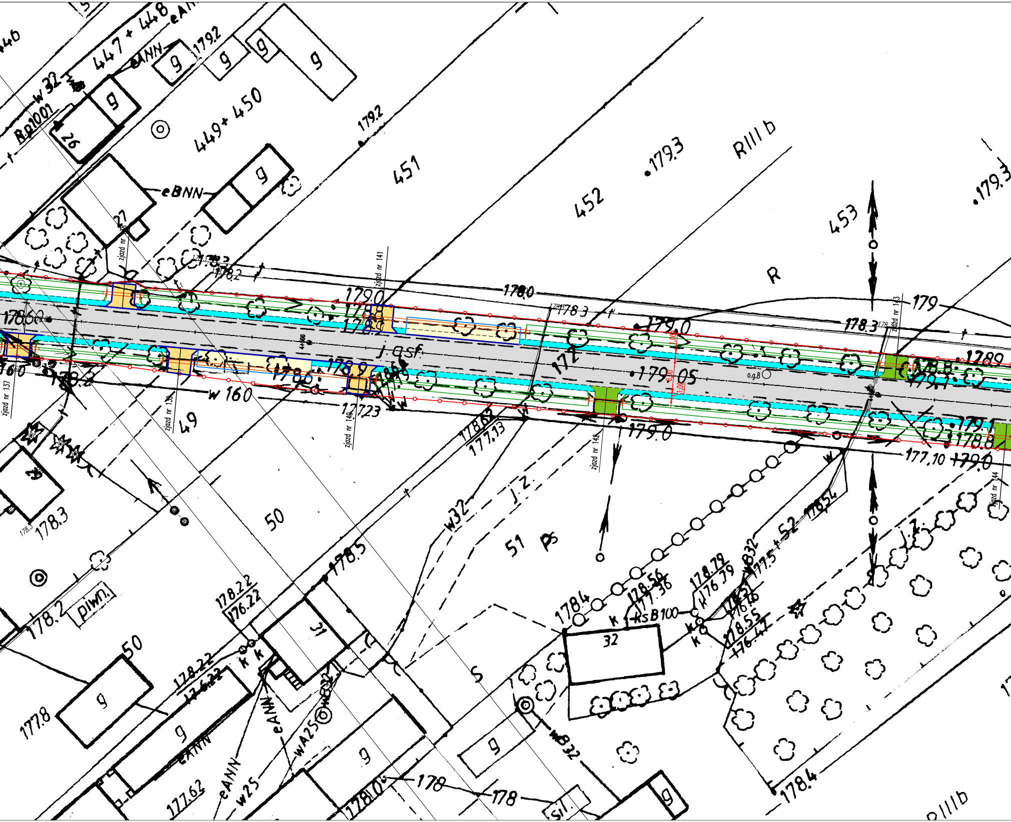

446
447 + 448
eAN
eANN
179.2
w 32
Rp1001
26
449 + 450
451
452
.179.3
RIII b
453
.179.3
eBNN
27
zjazd nr
zjazd nr 141
178.2
179.0
178.0
178.3
179
178.3
R
j. asf.
179.05
o.g.8
178.9
178.8
179.1
178.6
176.0
w 160
177.23
zjazd nr 137
zjazd nr 139
zjazd nr 140
zjazd nr 142
zjazd nr 143
zjazd nr 144
49
178.69
177.13
179.0
177.10
179.0
179.1
178.8
178.3
50
w32
j.z.
51
Ps
52
176.54
w 32
177.5
178.5
plwn.
178.2
178.22
176.22
50
g
31
178.22
176.22
177.8
eANN
wA25
wB32
w25
eANN
177.62
178.10
178
178
sl.
178.4
K
K
178.56
177.36
KsB100
178.79
176.79
178.55
176.47
32
S
178.4
RIII b

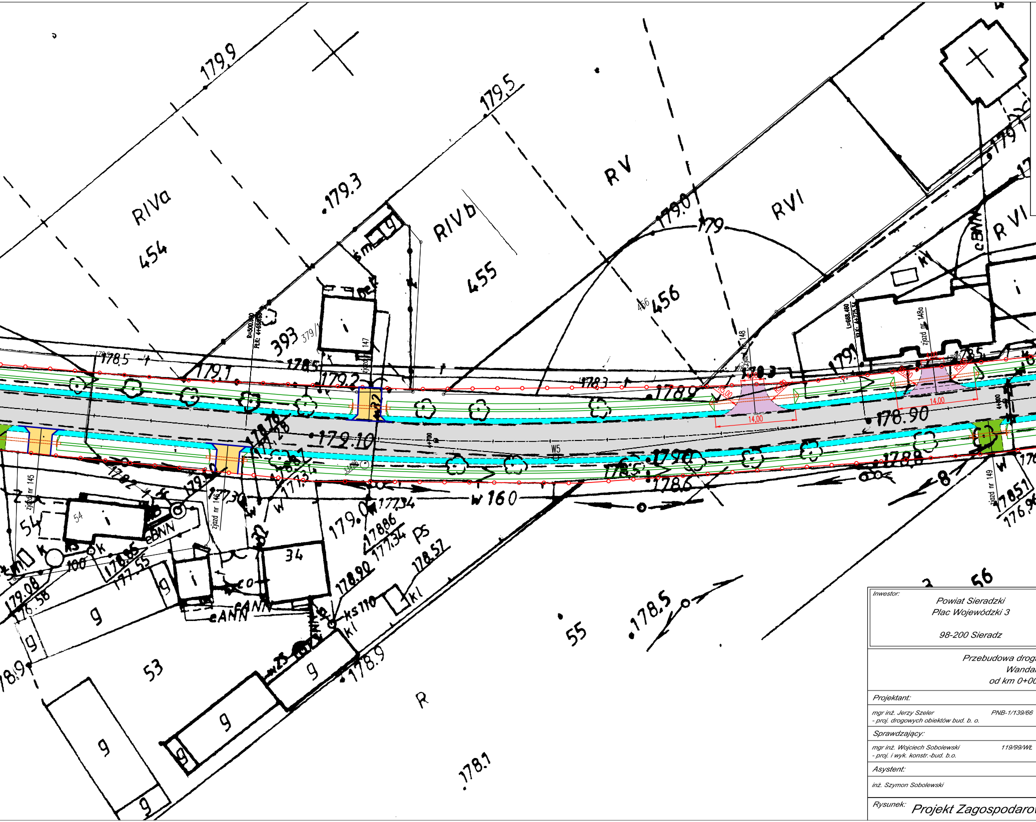
179,9
179,5
179,3
RIVa
454
RIVb
455
RV
RVI
456
179,01
179
393
379/1
178,5
179,1
178,5
179,2
178,3
178,9
179,1
178,90
179,10
W5
179,0
178,5
178,6
178,8
W160
zjazd nr 145
zjazd nr 146
zjazd nr 147
zjazd nr 148
zjazd nr 148a
zjazd nr 149
14,00
54
34
53
55
56
R
cBNN
eBNN
eANN
178,1
178,5
178,9
178,52
178,90
177,34
179,08
176,58
178,51
176,96

Inwestor:

Powiat Sieradzki
Plac Wojewódzki 3

98-200 Sieradz

Przebudowa drog
Wanda
od km 0+00

Projektant:

mgr inż. Jerzy Szeler PNB-1/139/66
- proj. drogowych obiektów bud. b. o.

Sprawdzający:

mgr inż. Wojciech Sobolewski 119/99/WŁ
- proj. i wyk. konstr.-bud. b.o.

Asystent:

inż. Szymon Sobolewski

Rysunek: Projekt Zagospodarow

TABELA PUNKTÓW

.	OPIS	WSP. PN	WSP. WSCH
	10	5697778.53	6533287.99
	11	5697780.02	6533296.12
	12	5697781.85	6533297.46
	13	5697792.32	6533299.46
	14	5697793.69	6533299.11
	15	5697768.87	6533301.24
	16	5697777.07	6533300.17
	17	5697793.55	6533303.00
	18	5697794.86	6533302.56

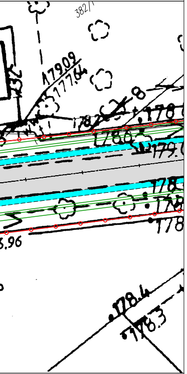
382/1
179.09
177.64
8
178.2
178.0
178.0
179.0
178
178
178
5.96
178.4
178.3

Jednostka Projektowa:
PRACOWNIA DROGOWA
WOJCIECH SOBOLEWSKI

ul. Puszkina 80 92-516 Łódź
tel. 42-677-04-49 e-mail wsobolewski@iwacom.pl

i powiatowej nr 1701E
lin-Klonowa
00 do km 7+400

Podpis:	Branża: drogi
	Faza opracowania PB
Podpis:	Data wykonania sierpień 2015
Podpis:	Skala: 1:500
	Nr rys. 1.9

wania